

Miriam Seitz

Die Notenachterbahn

Klavierschule für Anfänger

HY 11.014

hayo

Vorwort

Willkommen in der bunten Welt der Töne! Willkommen in der spannenden Welt der Klaviertasten!

Die Klavierschule „Die Notenachterbahn“ ist für Anfänger jeden Alters geeignet.

Auf dem Klavier gibt es eine Menge Tasten zu entdecken. „Die Notenachterbahn“ will die Entdeckungsreise so leicht und erfolgreich machen, wie nur möglich.

In jedem Kapitel lernt der Klavierschüler nach und nach die einzelnen Töne der jeweiligen Lage kennen. Es wird kein Wissen vorausgesetzt, welches nicht zuvor vermittelt worden ist.

Sobald mehrere Lagen bekannt sind, werden sie miteinander kombiniert.

Wurde bereits „Das Notenkarussell“ - die mit bunten Bildern versehene, speziell für Vor- und Grundschulkindern konzipierte Klavierschule - durchgearbeitet, kann mit der vorliegenden „Notenachterbahn“ im zweiten Kapitel „Die C-Lage der linken Hand“ begonnen werden.

Die Stücke des ersten Kapitels dienen in diesem Fall zur Wiederholung und Festigung der bereits bekannten Anfangslage.

Herzlich bedanke ich mich für die kreativen Illustrationen von J&K, die Lust auf's Üben machen.

Jetzt heißt es „Einsteigen und rein ins Vergnügen!“ Und schon nimmt die „Notenachterbahn“ Fahrt auf. Ich wünsche viel Erfolg und ganz viel Freude beim Erkunden und Entdecken der wunderbaren Welt der Musik!

Inhaltsverzeichnis

Die Anfangslage	7
C-Lage der linken Hand	29
C-Lage der rechten Hand	38
G-Lage der rechten Hand	44
G-Lage der linken Hand	47
D-Lage der rechten Hand	54
D-Lage der linken Hand	56
F -Lage der rechten Hand	59
E-Lage der rechten Hand	63
E-Lage der linken Hand	68
Linke Hand im Violinschlüssel	72
Weihnachtslieder	76
Musiktheoretische Grundlagen	85

Die Anfangslage

Viertelnote c

1 Die erste Note

Viertelnote a

2 A wie Anfang

3 Alle beide

Halbe Note

4 Tastenspiel

5 Affentheater

6 Pingpong

7 Zirkus

8 Olé

Ganze Note e

9 Drei Töne

10 Hör' mal an

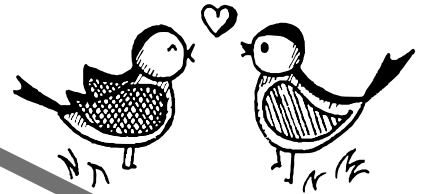

11 Gemeinsam

12 Notensalat

13 Drehen

14 Stückchen

Ganze Pause

47 Fröhliches Fest

48 Karussell

49 Summen

Musical score for '49 Summen' in 4/4 time. The piece is a simple, slow melody with a few notes and rests, suitable for a humming exercise.

50 Tick, tack

A small musical notation showing a sequence of eighth notes on a treble clef staff, with the label 'Achtelnoten' below it.

Achtelnoten

Continuation of the musical score for '50 Tick, tack' in 2/4 time. The lyrics are: 'ti - cke, ta - cke, dong. Tick, tack, ti - cke, ta - cke. Tick, tack, dong!'. The score includes a treble clef staff and a bass clef staff.

51 Trompeten

52 Monsterstück

53 Gänse

54 Notenlauf

70 Ringlein, Ringlein, du musst wandern

Kinderlied

Ring-lein, Ring-lein, du musst wan-dern von dem ei-nen Ort zum an-dern.

Das ist schön, das ist schön. Nie-mand darf das Ring-lein sehn.

71 Freundschaft

Primo

Secondo

7 8

Du hast alle Noten der Anfangslage erlernt. Herzlichen Glückwunsch!
Viel Freude mit den nächsten Stücken!

83 Ballett

8va

5

Primo

8va

1

3

5

6

8va

8va

3

1

2

1

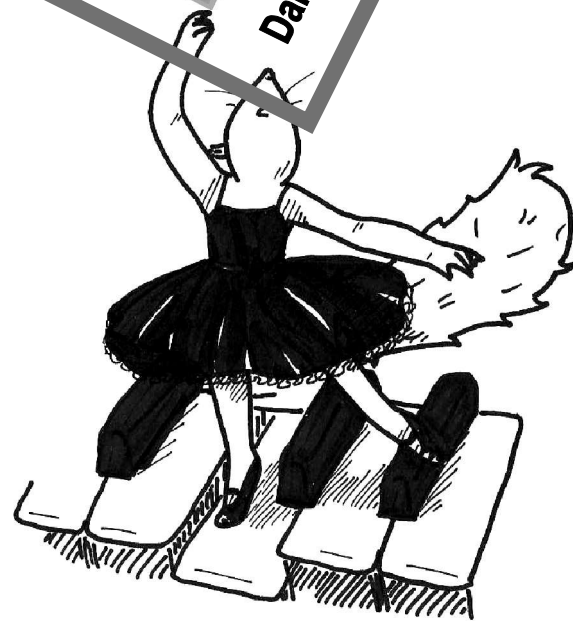

Die C-Lage der linken Hand

5
c

4
d

3
e

2
f

1
g

5 1

1 Ist ein Mann in' Brunn gefallen

Das kleine c und g

Kinderlied

Ist ein Mann in' Brunn' ge - fall'n, mit He - sen, Hemd und So - cken.

Wär er nicht in' Brunn' ge - fal - en, wär - e er noch tro - cken.

2 Kleiner Walzer

3 Mittelaltermarkt

8 Vogelgezwitscher

8^{va}

8^{va}

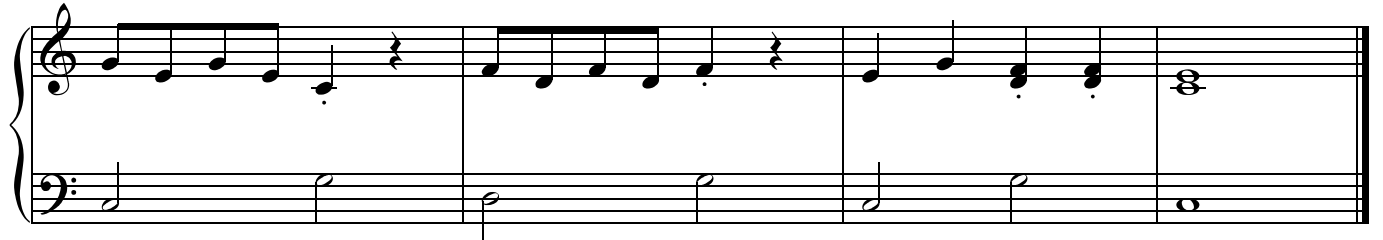

9 Tango für verliebte Pinguine

10 Tanz

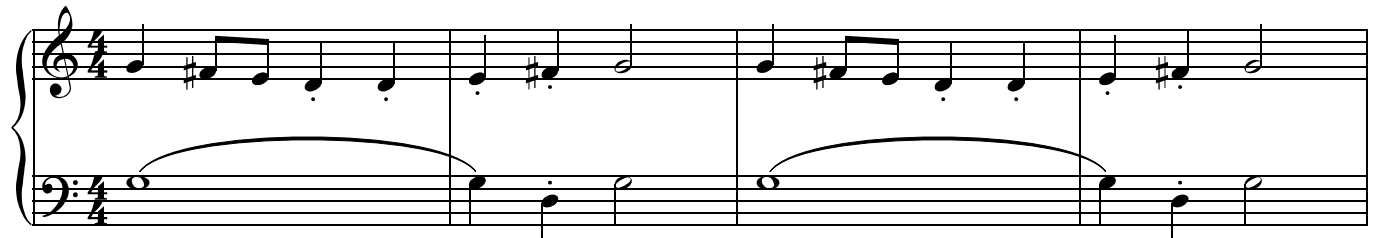

Du hast die C-Lage der linken Hand gelernt. Prima! Nun kannst du auch den zweiten Part (Secondo) von „Trarira, der Sommer, der ist da“ auf Seite 26 spielen. Ein weiteres Stück zu vier Händen findet sich auf Seite 41. Spiele den zweiten Part.

22 Tanzspiel

von einer Schülerin

23 Josephine

zum gemeinsamen Musizieren

25 Tastentanz

26 Schwestern

zum gemeinsamen Musizieren

27 Rummel

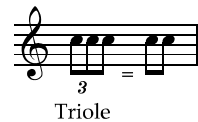

46 Triolensee

47 Wassertropfen

48 Schmetterling

Eine ganze Lage gelernt! Bravo! Wie es wohl weiter geht?

14 Trauriges Lied

Finger spreizen

Die G-Lage der linken Hand

15 Wiegenlied

Probepartitur
Darf nicht zu Aufführungszwecken verwendet werden

22 Schlaf, Kindchen, schlaf

Johann Friedrich Reichardt

Die Vorzeichen gehören zur Tonart des Stücks und stehen an seinem Beginn.
Sie gelten für die gesamte Dauer des Stückes.
Spiele „b“ statt „h“! Lege dazu die Finger schon vor Spielbeginn auf die schwarzen Tasten.
(Das „es“ kommt in dieser Lage nicht vor)

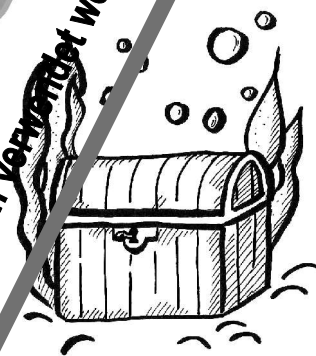

23 Unterwasserwelt

15 Die alte Burg

2 !

mf

4

5

16 Die Vorstellung

5

mf

Etwas schneller

! !

5

Ped.

Ped.

17 Fröhlich

1 1

f

Ped. *

Ped. *

PROBEKOPPIERTUR
 Darf nicht zu Aufführungszwecken verwendet werden

Achte auf die Vorzeichen

11 Perlende Freude

Die F-Lage eine Oktave höher

Du hast schon so viel gelernt!
Es folgt ein festliches Stück zum gemeinsamen Spielen.

6 Mäusekonzert

7 Drehwurm

8 Wenn du glücklich bist, dann klau'che in die Hand

Traditional

10 Die Katze reckt sich am Morgen

Two systems of piano music in 4/4 time. The first system includes a treble clef staff with a melody starting on G4, marked *mf*, and a bass clef staff with a simple accompaniment. Fingerings are indicated with numbers 1, 5, 1, 5, 3. The second system continues the melody and accompaniment with fingerings 1, 2.

Die E-Lage der linken Hand

A single system of piano music in bass clef, showing five notes: E2, F2, G2, A2, and H2. Fingerings are indicated as 5, 4, 3, 2, 1.

Die nächsten Stücke sind mit „fis“ zu spielen

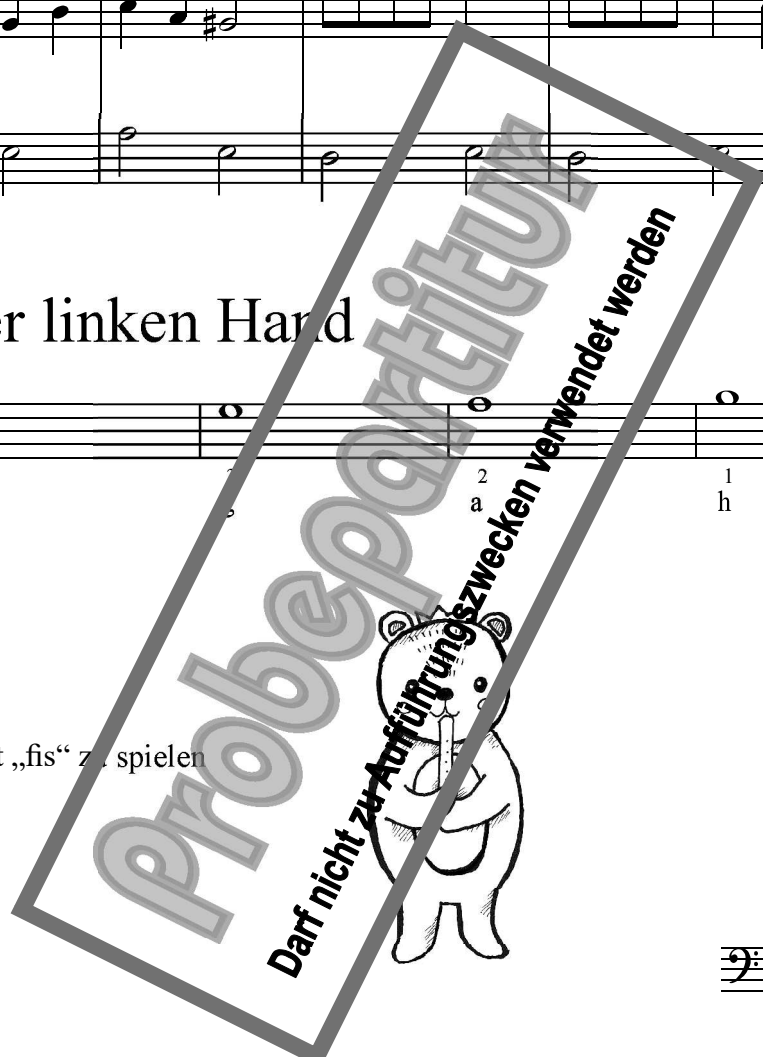

11 Alte Musik

Two systems of piano music in 3/4 time with a key signature of one sharp (F#). The first system includes a treble clef staff with a melody starting on G4, marked *mf*, and a bass clef staff with a simple accompaniment. Fingerings are indicated with numbers 5, 1, 5, 1. The second system shows two endings: the first ending leads back to the beginning, and the second ending concludes the piece with a final chord.

A small musical notation showing two notes: 'e' (E2) and 'h' (H2) in a bass clef.

19 Alle zusammen

mf

5

5

5

Linke Hand im Violinschlüssel

Zum Schluss ein Experiment. In manchen Stücken müssen beide Hände im selben Notenschlüssel spielen. Probiere es aus! Die Töne kannst du...

1 Windhauch

mp

5

Ped.

Ped.

Ped.

sim.

Ped.

Ped.

Ped.

2

Weihnachtslieder

Anfangslage

1 Leise rieselt der Schnee

Eduard Ebel

Primo

8^{va} 3

8^{va}

1

5

5

Secondo

5

5

Probepartitur
Darf nicht zu Aufführungszwecken verwendet werden

8^{va} 1

8^{va}

2

3

2

1

5

2

1

Weih-nacht-lich glän - zet der Wald. Freu - e dich, Christ-kind kommt bald.

6 Stille Nacht

Franz Xaver Gruber

8va

1

Stil - le Nacht, hei - li - ge Nacht! Al - les schläft, ein - sam wacht

Primo

8va

3

4

Secondo

5

(8)

nur das trau - te hoch - hei - li - ge Paar. Hol - der Sa - le im lock - i - gen Haar,

(8)

8va

1

(2)

3

5

4

schlaf in himm - li - scher Ruh, schlaf in himm - li - scher Ruh!

8va

Darf nicht zu Aufführungszwecken verwendet werden

Musiktheoretische Grundlagen

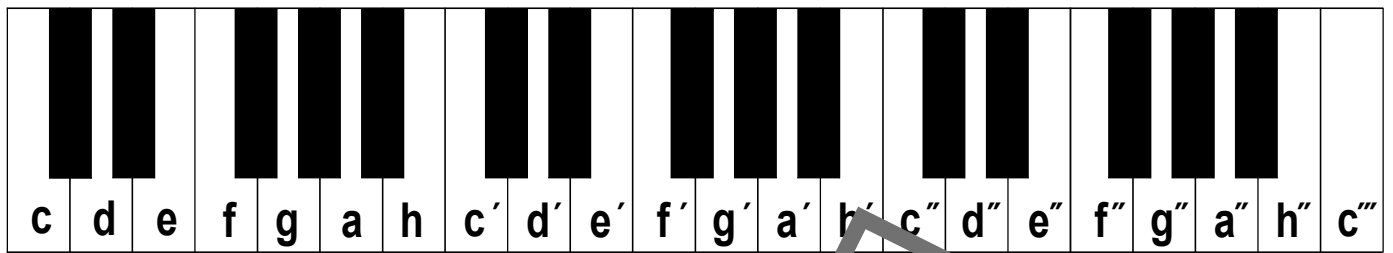

Violinschlüssel

Bassschlüssel

c d e f g a h c' d' e' f' g' a' h' c'' d'' e'' f'' g'' a'' h'' c'''

Noten- und Pausenwerte

Sechzehntelnote

Sechzehntelpause

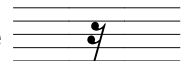

Achtelnote

Achtelpause

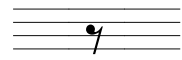

Viertelnote

Viertelpause

Halbe Note

Halbe Pause

Ganze Note

Ganze Pause

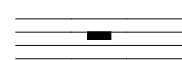

Dreiviertelnote

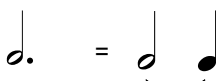

Punktierte Viertelnote

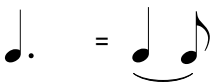

Punktierte Achtelnote & Sechzehntelnote

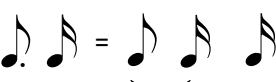

Probepartitur
Darf nicht zu Aufführungszwecken verwendet werden

Vorzeichen/ Versetzungszeichen

Das Kreuz # erhöht eine Note um einen Halbton

aus f wird fis

Das b erniedrigt eine Note um einen Halbton

aus h wird b

Das Auflösungszeichen \natural hebt ein Vorzeichen auf

aus b wird h
aus fis wird f

Wiederholungszeichen

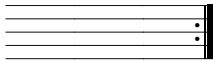

Wiederhole das Stück
von Anfang an

Wiederhole den Abschnitt
zwischen den Wiederholungszeichen

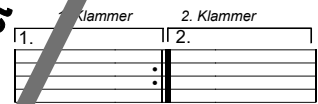

Spieler beim ersten Mal
die 1. Klammer
beim 2. Mal die 2. Klammer
(die 1. Klammer wird übersprungen)

Einige Taktarten

2/4 Takt

4/4 Takt

3/4 Takt

6/8 Takt

Intervalle

- Prime: Abstand zum selben Ton
- Sekunde: Abstand zum Nachbarton
- Terz: Abstand von drei Tönen
- Quarte: Abstand von vier Tönen
- Quinte: Abstand von fünf Tönen
- Sexte: Abstand von sechs Tönen
- Septime: Abstand von sieben Tönen
- Oktave: Abstand von acht Tönen - das ist der Abstand, bis sich ein Ton das nächste Mal auf der Tastatur wiederholt
- None: Abstand von neun Tönen
- Dezime: Abstand von zehn Tönen

Haltebogen: Der Bindebogen unter/ über zwei gleichen Noten verbindet die beiden zu einem Ton.

Fermate: Die Fermate verlängert eine Note um mindestens die Hälfte ihrer eigentlichen Dauer.

Ottava:	Spieler die Noten eine Oktave höher.	8 ^{va} -----
Quindicesima:	Spieler die Noten zwei Oktaven höher.	15 ^{ma} -----
Ottava bassa:	Spieler die Noten eine Oktave tiefer.	8 ^{ba} -----
Quindicesima bassa:	Spieler die Noten zwei Oktaven tiefer.	15 ^{mb} -----

Da capo: „Vom Kopf“ Beginne das Stück von vorn.

Da capo al fine: Beginne das Stück von vorn und spiele bis zur Bezeichnung „fine“ (Ende).

Legato: Die Töne gebunden spielen.
Die Taste wird erst losgelassen, nachdem die Taste des folgenden Tons angeschlagen wurde.
Einen kurzen Moment sind zwei Tasten heruntergedrückt.

Staccato: Die Noten werden kurz gespielt.
Es entstehen kleinen Pausen zwischen den Tönen.

Position der Hände in der Anfangslage

