Saarland - Edition

Herausgegeben vom Saar - Sänger - Bund
- Saarländischer Chorverband -

Klaus Fischbach

Drei europäische Tanzlieder

Willst du mit mir tanzen
italienisches Volkslied aus Piemont
Frau, du sollst nach Hause gehn
Volkslied aus der Schweiz
Ich trage einen blauen Hut
Volkslied aus Irland

Gemischter Chor
a cappella

HY 7002 G

hayo

Willst mit mir tanzen ?

Italienisches Volkslied aus Piemont
Textfassung: K. F.

Mit leichter Akzentuierung

Satz: Klaus Fischbach

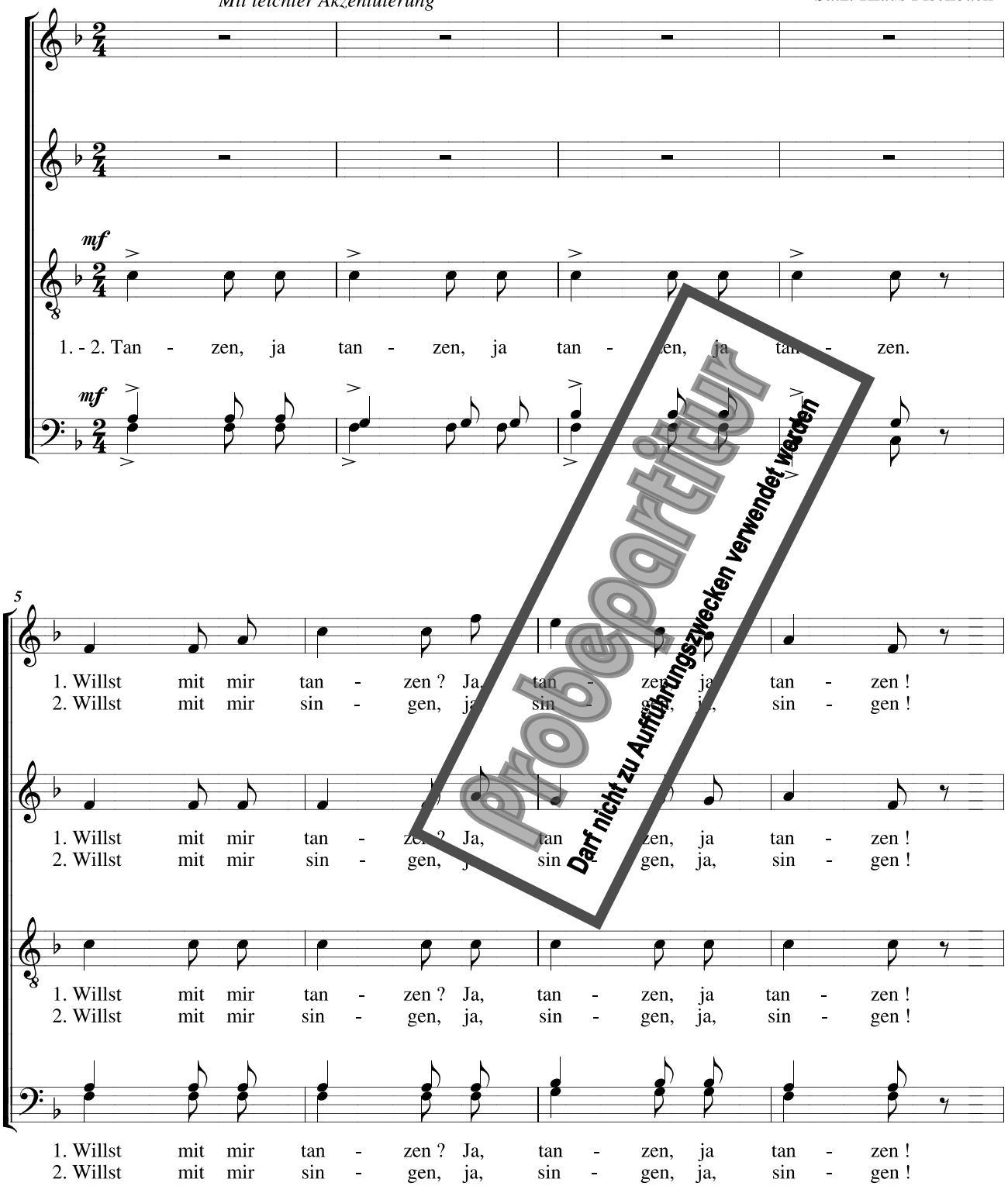

Probepartitur
Darf nicht zu Aufführungszwecken verwendet werden

© 1993 / 2001 by Musikverlag hayo - Großrosseln

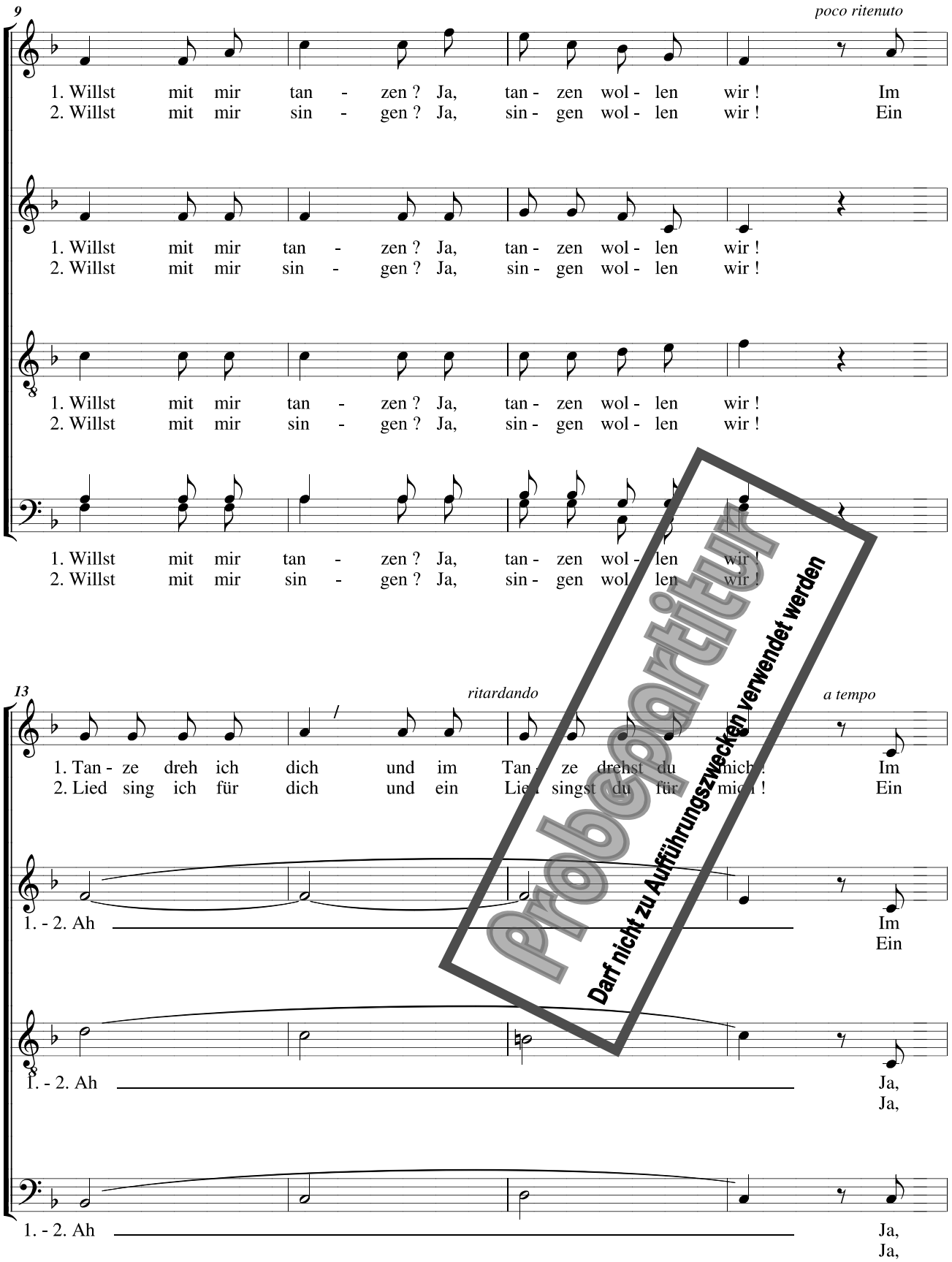

Probepartitur
Darf nicht zu Aufführungszwecken verwendet werden

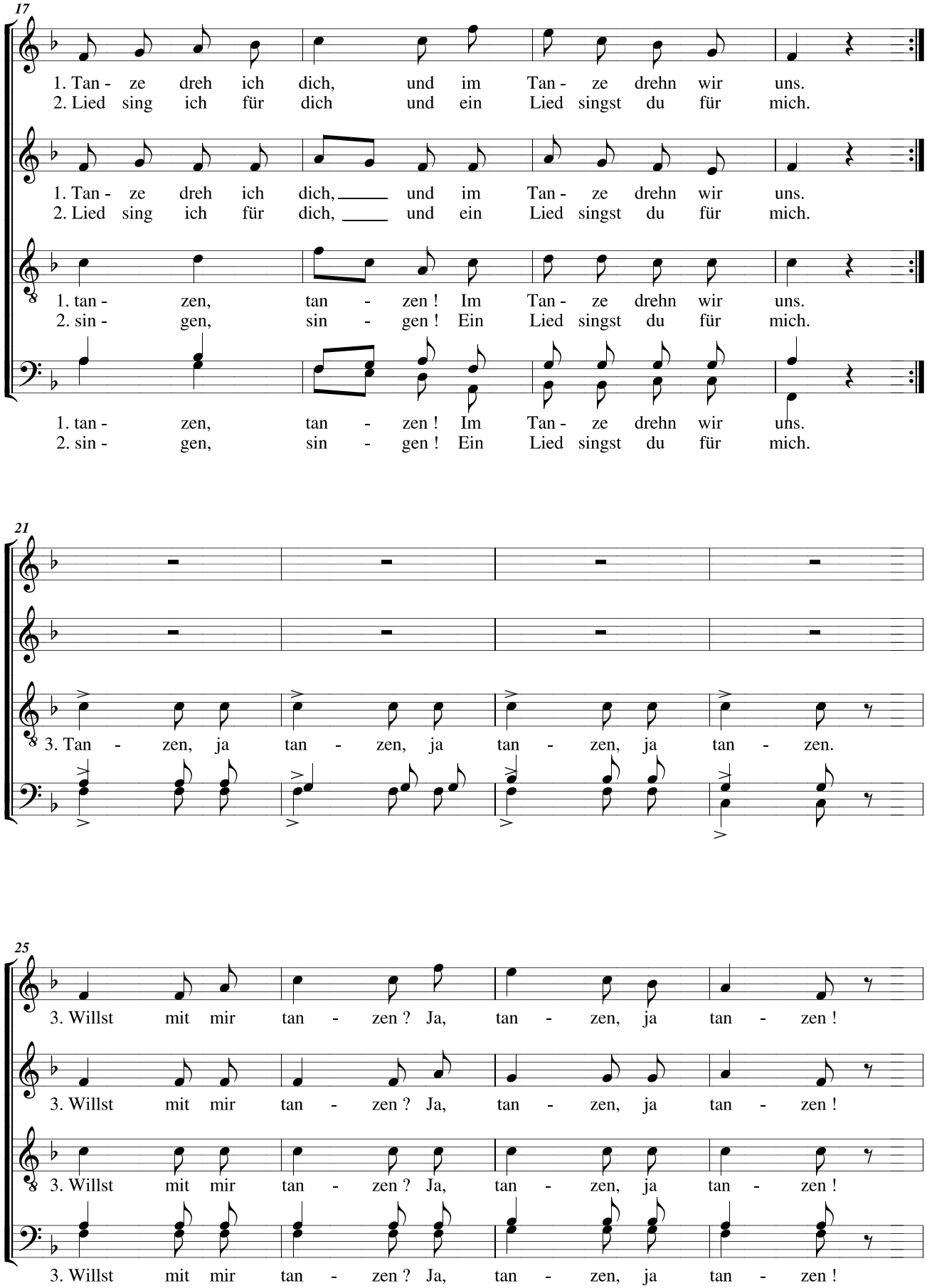
17
1. Tan - ze dreh ich dich, und im Tan - ze drehn wir uns.
2. Lied sing ich für dich und ein Lied singst du für mich.
1. Tan - ze dreh ich dich, und im Tan - ze drehn wir uns.
2. Lied sing ich für dich, und ein Lied singst du für mich.
1. tan - zen, tan - zen ! Im Tan - ze drehn wir uns.
2. sin - gen, sin - gen ! Ein Lied singst du für mich.
1. tan - zen, tan - zen ! Im Tan - ze drehn wir uns.
2. sin - gen, sin - gen ! Ein Lied singst du für mich.
21
3. Tan - zen, ja tan - zen, ja tan - zen, ja tan - zen.
25
3. Willst mit mir tan - zen ? Ja, tan - zen, ja tan - zen !
3. Willst mit mir tan - zen ? Ja, tan - zen, ja tan - zen !
3. Willst mit mir tan - zen ? Ja, tan - zen, ja tan - zen !
3. Willst mit mir tan - zen ? Ja, tan - zen, ja tan - zen !

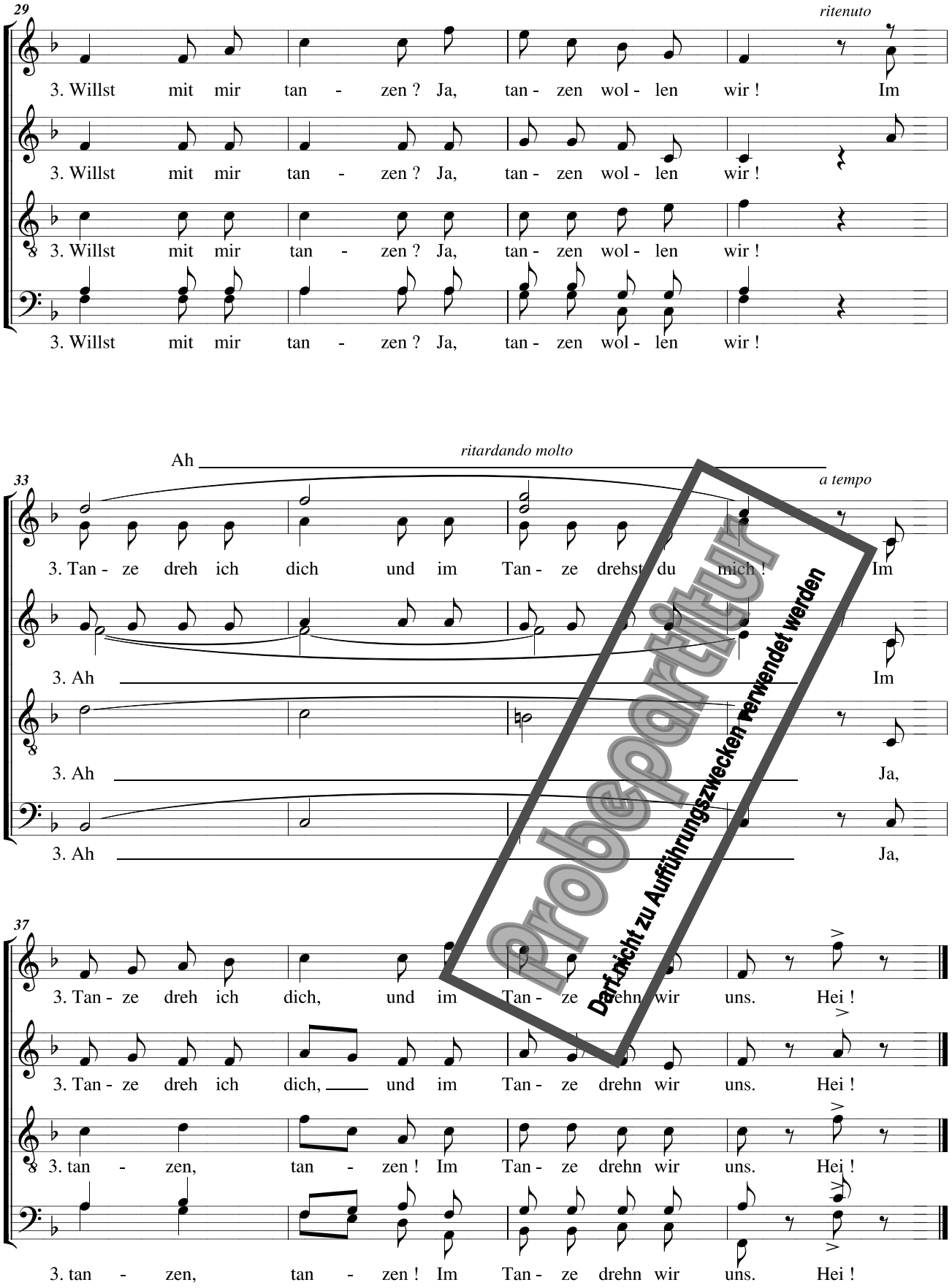

Probepartitur
Darf nicht zu Aufführungszwecken verwendet werden

Frau, du sollst nach Hause gehn

Volkslied aus der Schweiz
Textübertragung: Luise Leonhardt

Auch in Fis oder G

Satz: Klaus Fischbach

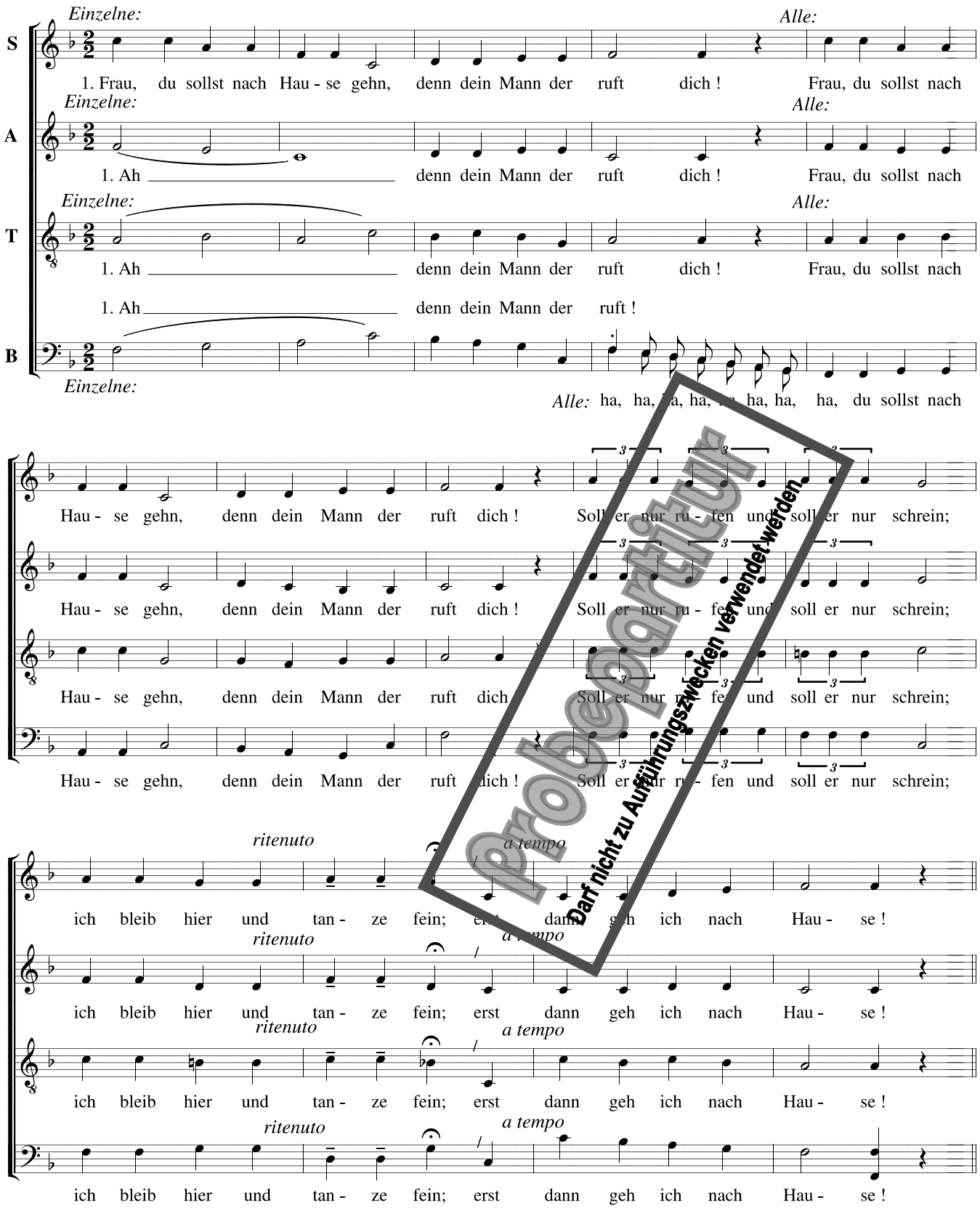

Probepartitur
Darf nicht zu Aufführungszwecken verwendet werden

Aus: Saarland-Edition: Drei Europäische Tanzlieder

© 1993 / 2001 by Musikverlag hayo - Großrosseln

HY 7002 G

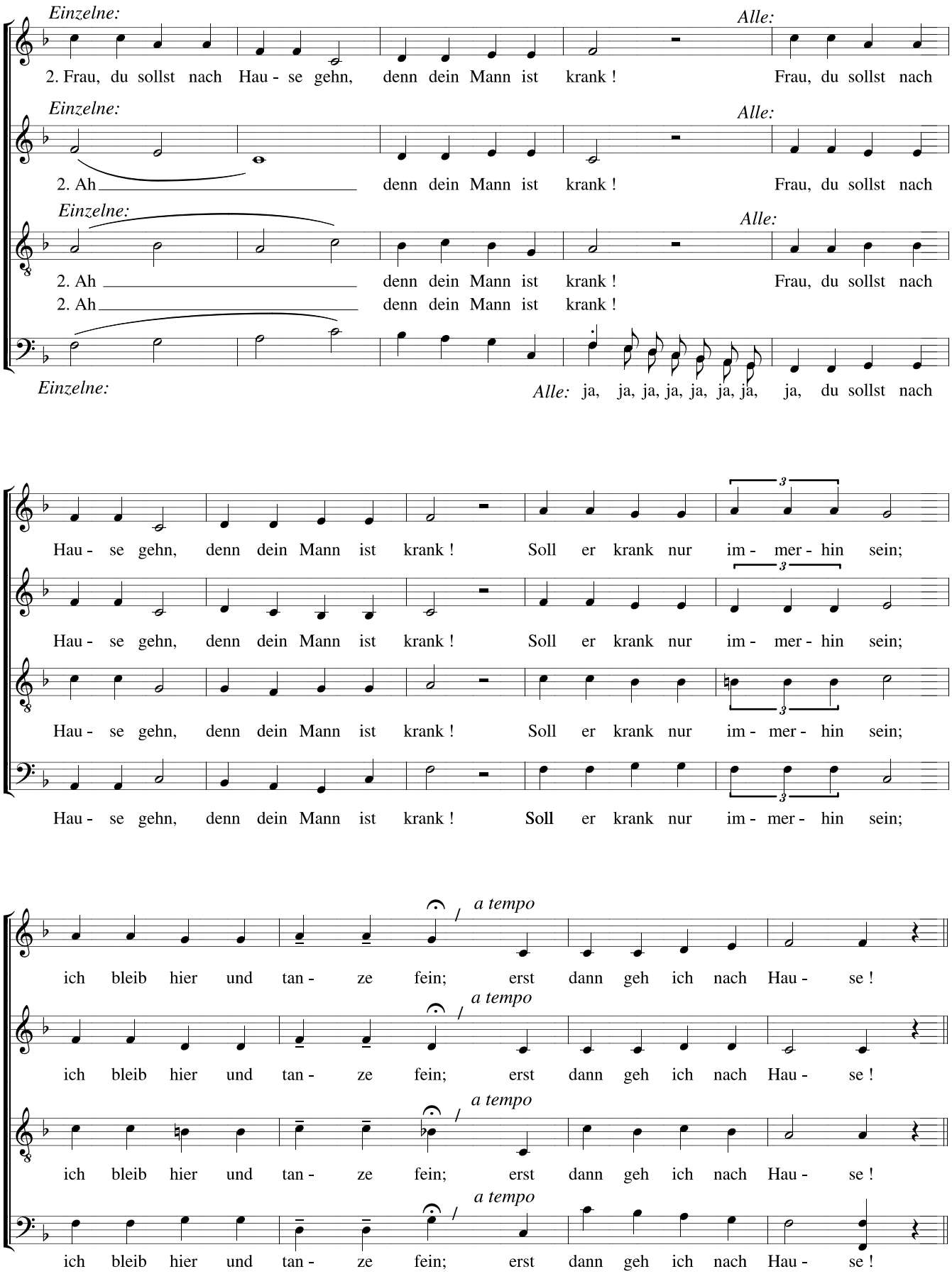
Einzelne:
Alle:
2. Frau, du sollst nach Hau - se gehn, denn dein Mann ist krank ! Frau, du sollst nach
Einzelne:
Alle:
2. Ah denn dein Mann ist krank ! Frau, du sollst nach
Einzelne:
Alle:
2. Ah denn dein Mann ist krank ! Frau, du sollst nach
2. Ah denn dein Mann ist krank !
Einzelne:
Alle: ja, ja, ja, ja, ja, ja, ja, ja, du sollst nach
Hau - se gehn, denn dein Mann ist krank ! Soll er krank nur im - mer - hin sein;
Hau - se gehn, denn dein Mann ist krank ! Soll er krank nur im - mer - hin sein;
Hau - se gehn, denn dein Mann ist krank ! Soll er krank nur im - mer - hin sein;
Hau - se gehn, denn dein Mann ist krank ! Soll er krank nur im - mer - hin sein;
a tempo
ich bleib hier und tan - ze fein; erst dann geh ich nach Hau - se !
a tempo
ich bleib hier und tan - ze fein; erst dann geh ich nach Hau - se !
a tempo
ich bleib hier und tan - ze fein; erst dann geh ich nach Hau - se !
a tempo
ich bleib hier und tan - ze fein; erst dann geh ich nach Hau - se !

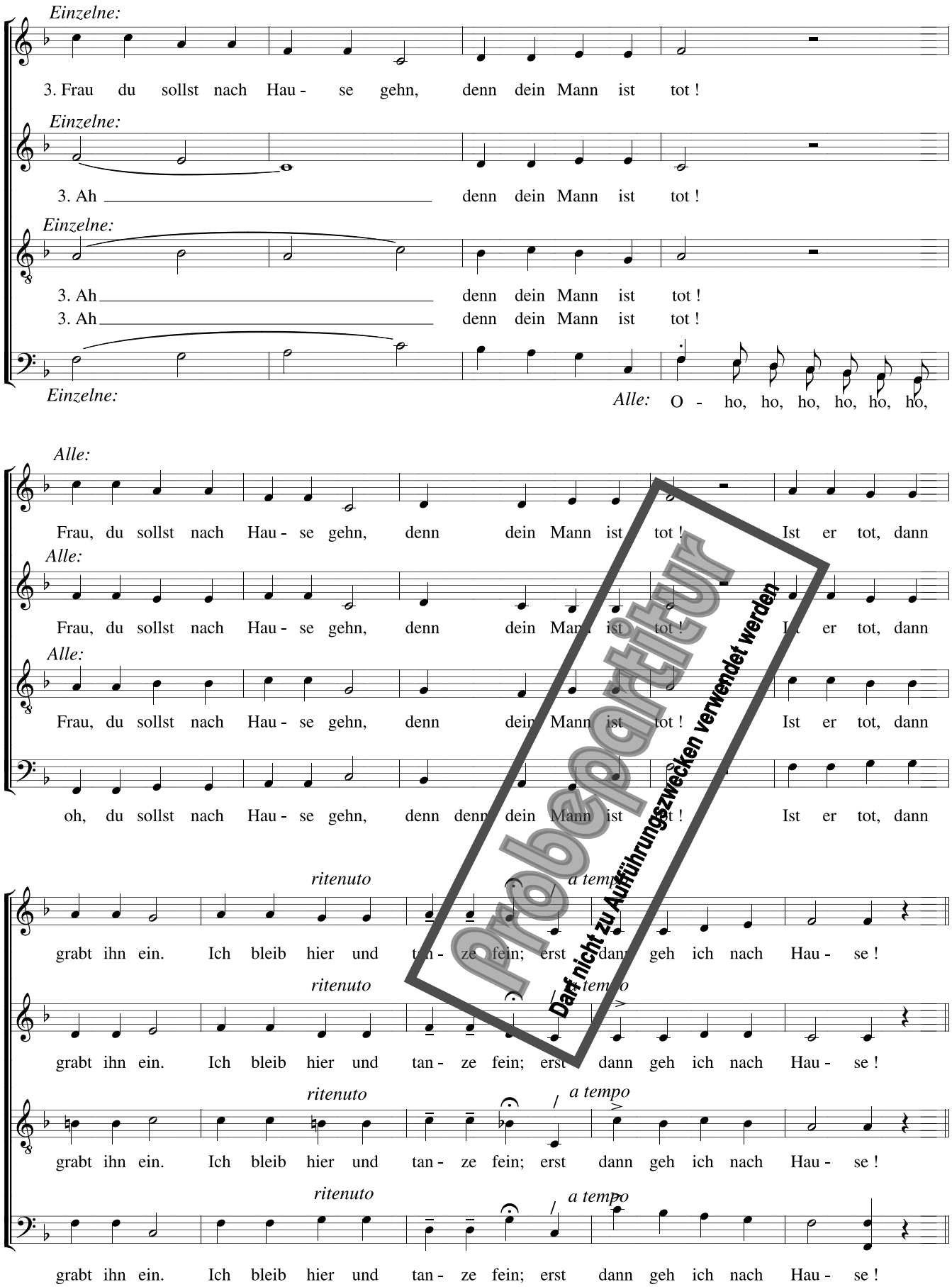

Probepartitur
Darf nicht zu Aufführungszwecken verwendet werden

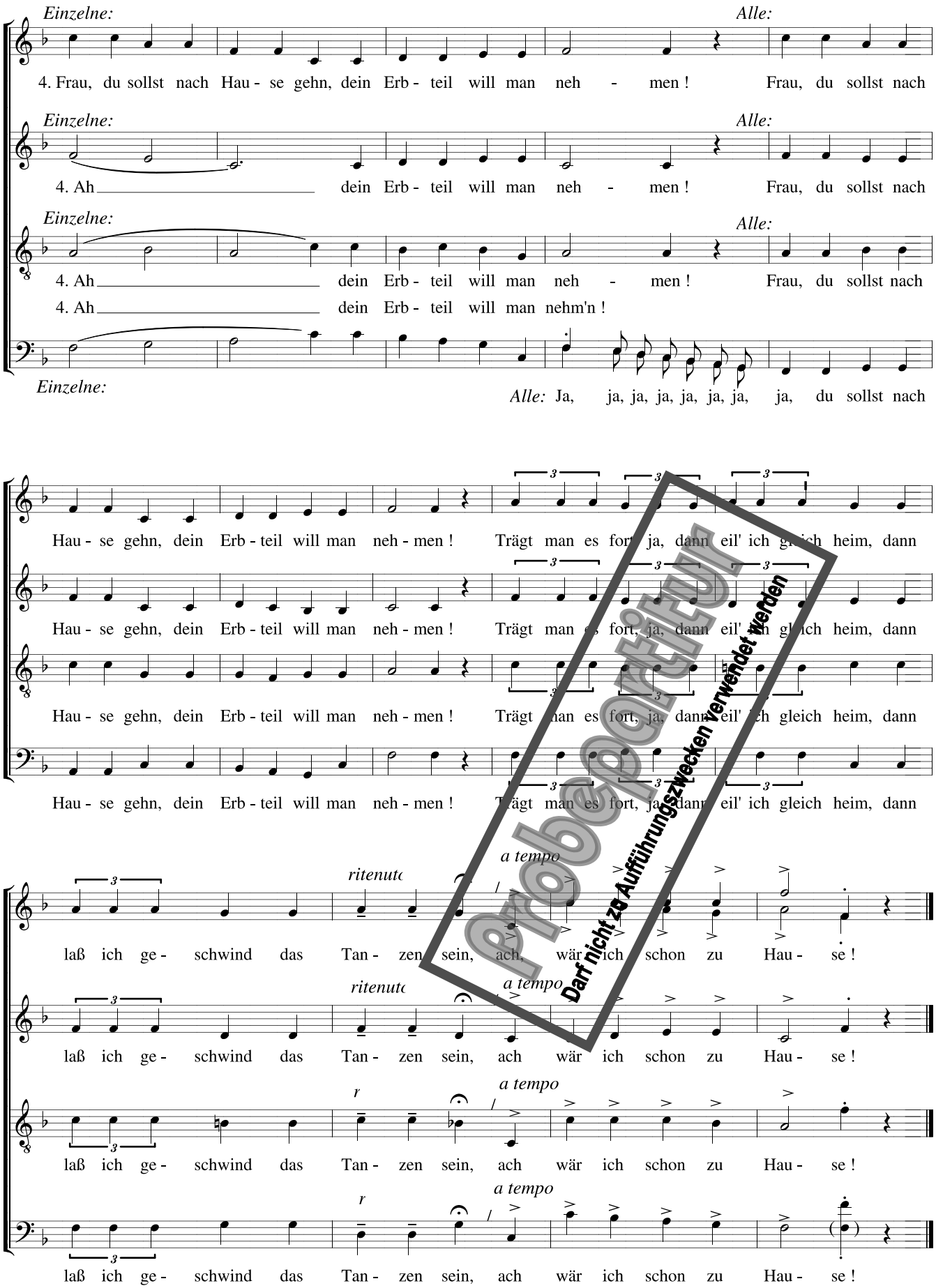

Probepartitur
Darf nicht zu Aufführungszwecken verwendet werden

Ich trage einen blauen Hut

Volkslied aus Irland

Textübertragung: Brigitte Bergese

Leicht im Vortrag

Satz: Klaus Fischbach

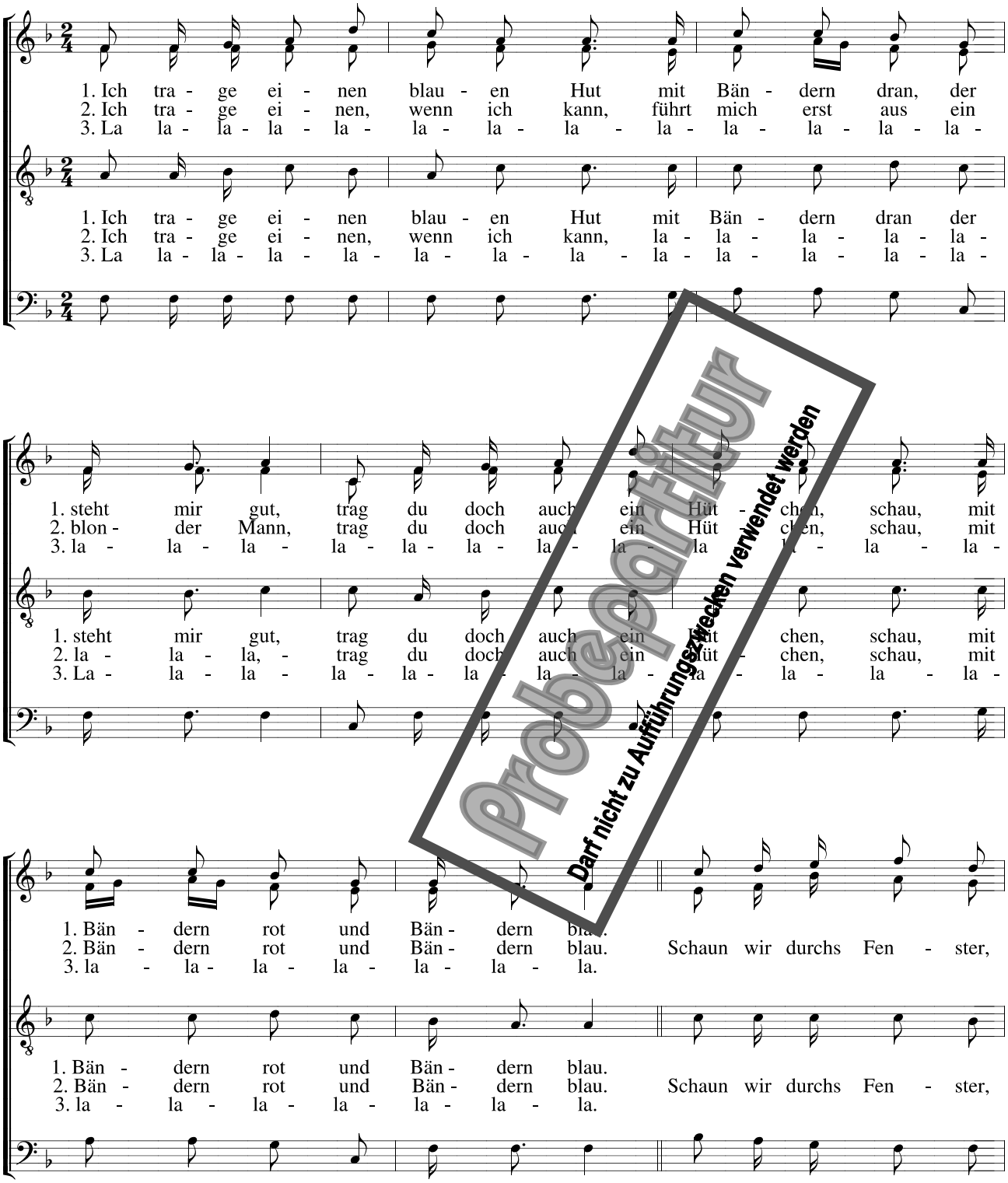

Probepartitur
Darf nicht zu Aufführungszwecken verwendet werden

© 1993 / 2001 by Musikverlag hayo - Großrosseln

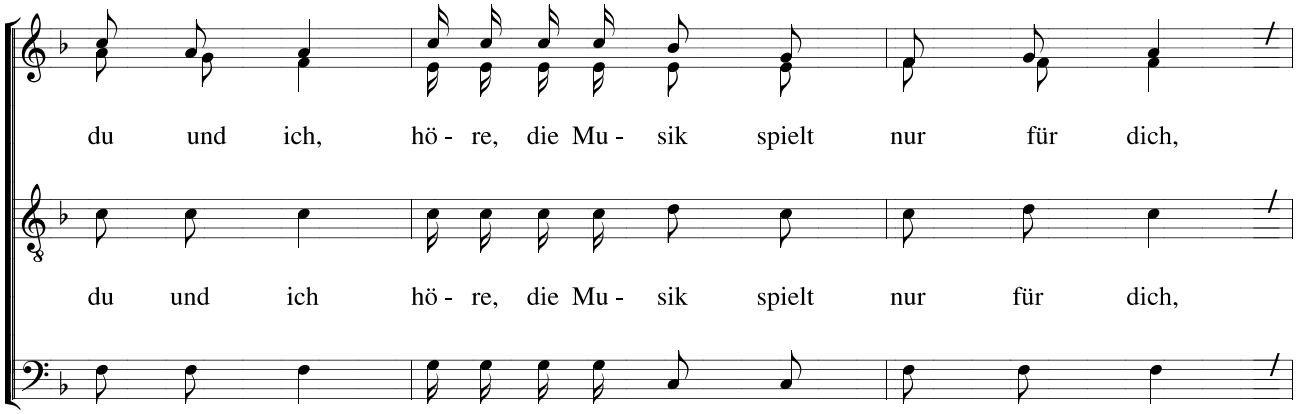

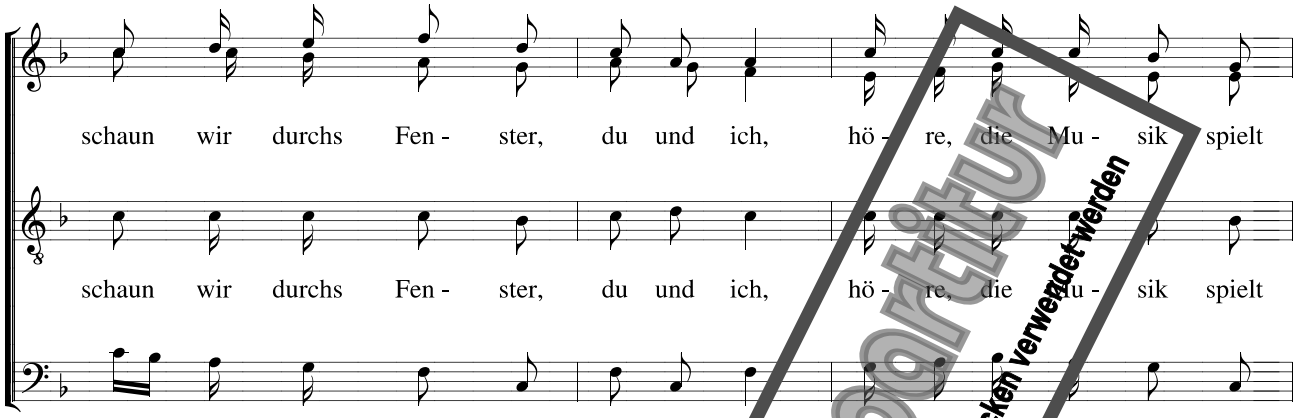

Probepartitur
Darf nicht zu Aufführungszwecken verwendet werden

Schluß

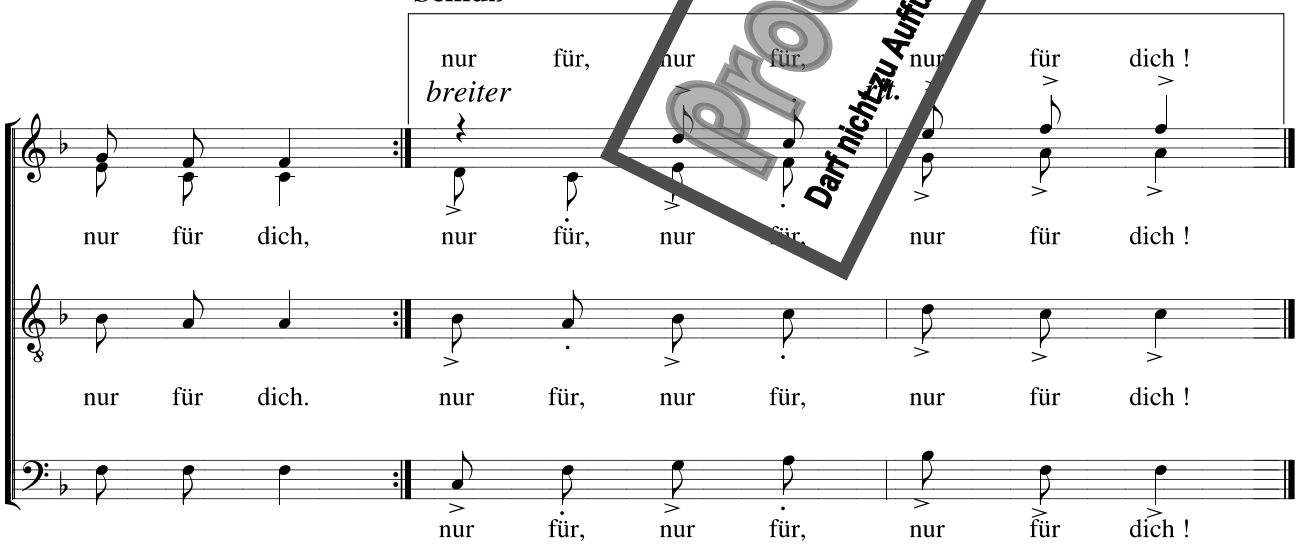

Alle Rechte vorbehalten
All rights reserved
© 1993 / 2001 by **Musikverlag hayo e.K.** Großrosseln
www.hayo-music.com
HY 7002 G